Sek Rümlang-Oberglatt

- lich willkommen

Sek Rümlang-Oberglatt

Schulraumerweiterung CHLIRIET

Warum reicht der Schulraum nicht mehr?

Sek Rümlang-Oberglatt

- Grosses Bevölkerungswachstum
- Überdurchschnittliche Zunahme der schulpflichtigen Kinder
- Wiedereinführung C Klassen und Veränderungen in den Unterrichtsmetoden
- Die Zusammensetzung der Schülerschaft bedingt kleinere Gruppen

Grösseres Bevölkerungswachstum als angenommen

Sek Rümlang-Oberglatt

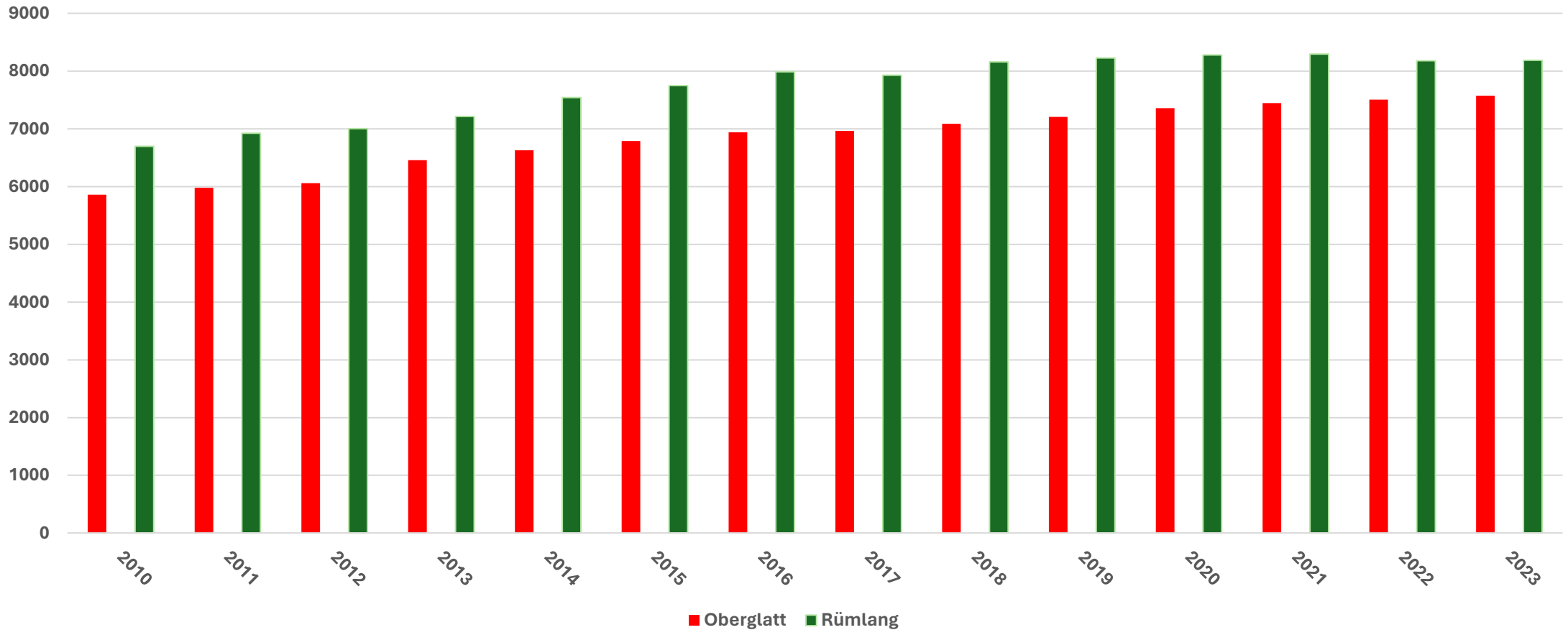

Schülerprognose nach Stufe im Kanton

Überdurchschnittliche Zunahme der Schulpflichtigen Kinder

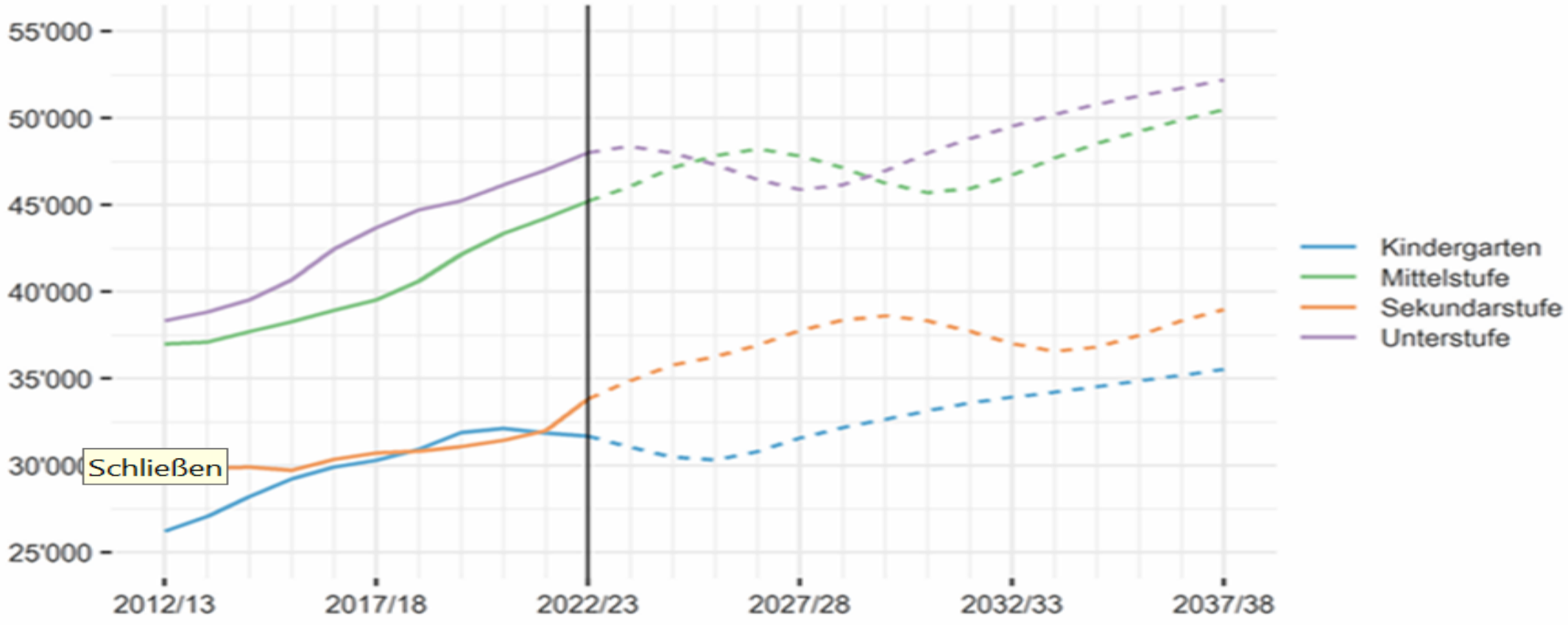

Bildungsplanung, 2023

Relatives Wachstum der Schülerzahlen in der Volksschule nach Bezirk

Sek Rümlang-Oberglatt

Bezirk Dielsdorf liegt über dem kantonalen Mittel

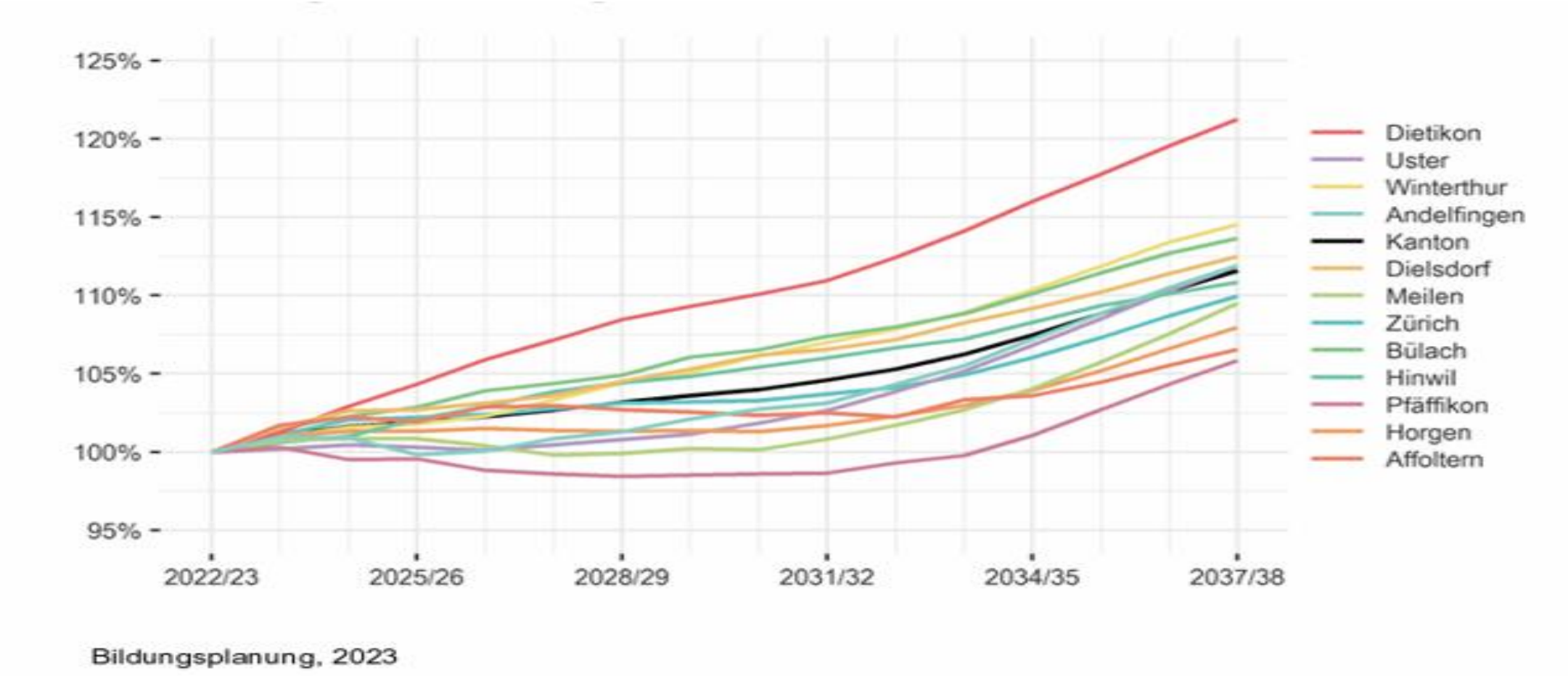

Klassen 2016 bis 2023

Sek Rümlang-Oberglatt

Mischklassen bis 2021, ab 2022 pro Schulhaus

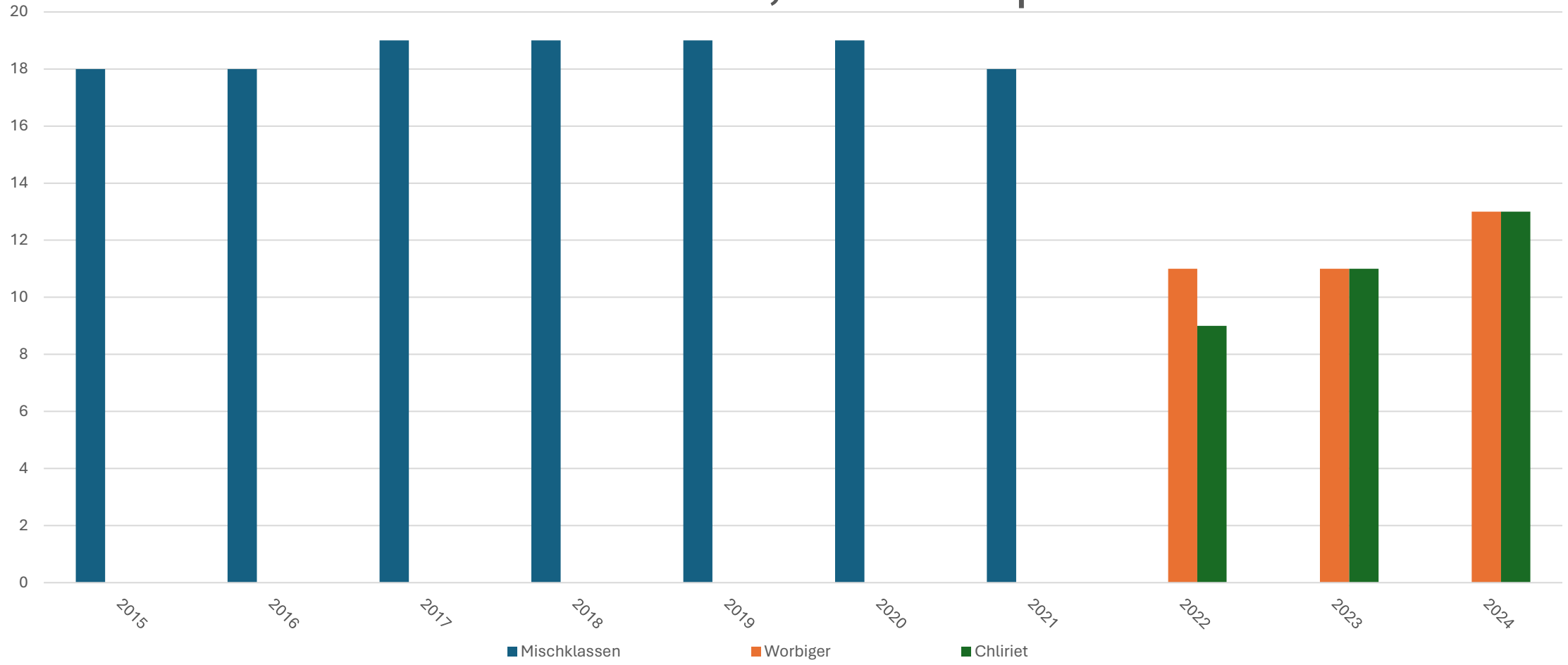

Schülerwachstum Oberglatt 2023 bis 2036

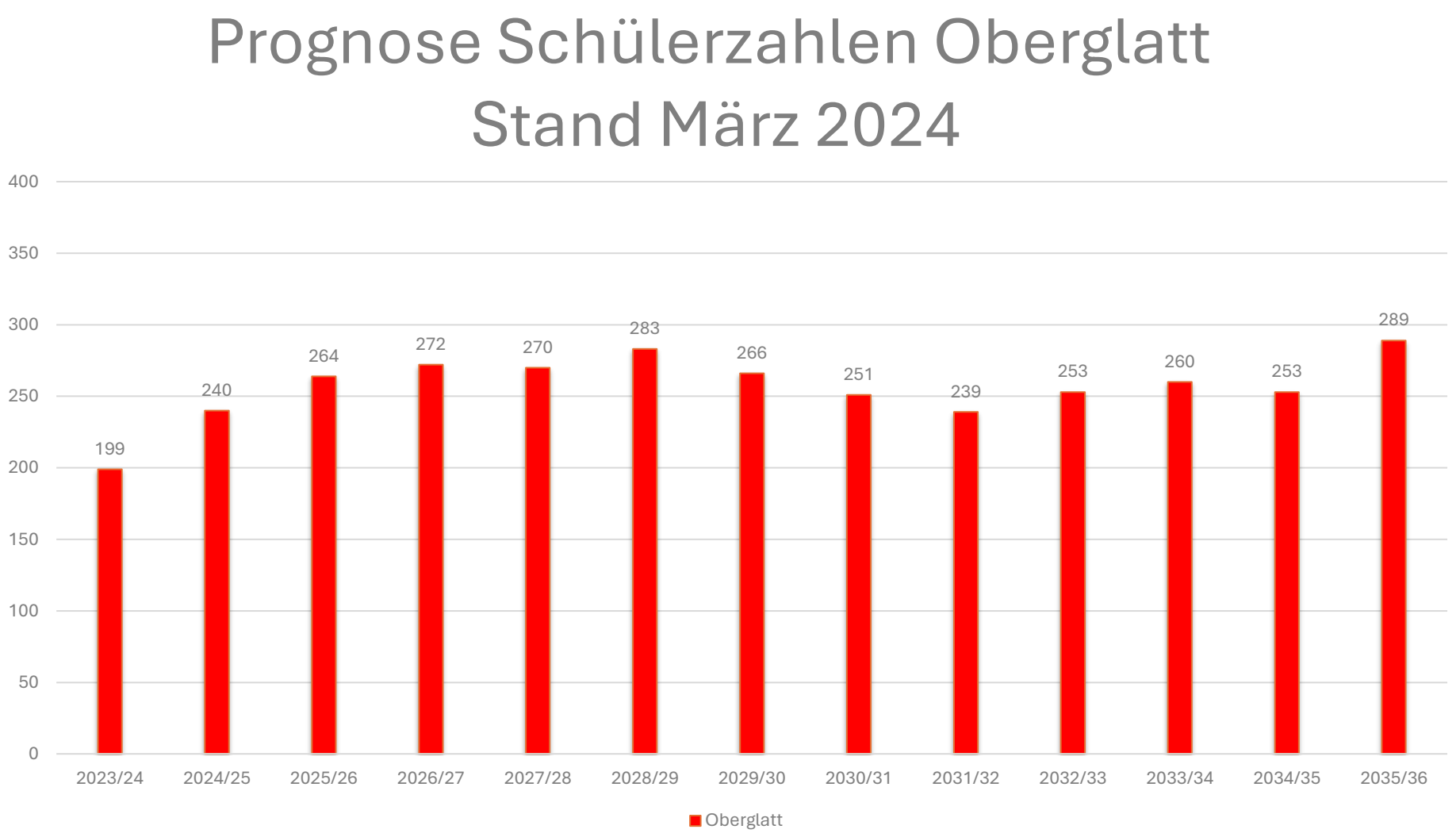

Was ist unsere Lösung ?

Sek Rümlang-Oberglatt

- Sofort Massnahme: Erstellen von einem Provisorium.
- Parallel planen der Erweiterung Schulraum Chliriet
- Abholen eines Projektierungskredites an der Juni Gemeindeversammlung
- Im Herbst Urnenabstimmung eines Baukredites für die Erweiterung Chliriet.

Standort Provisorium

Sek Rümlang-Oberglatt

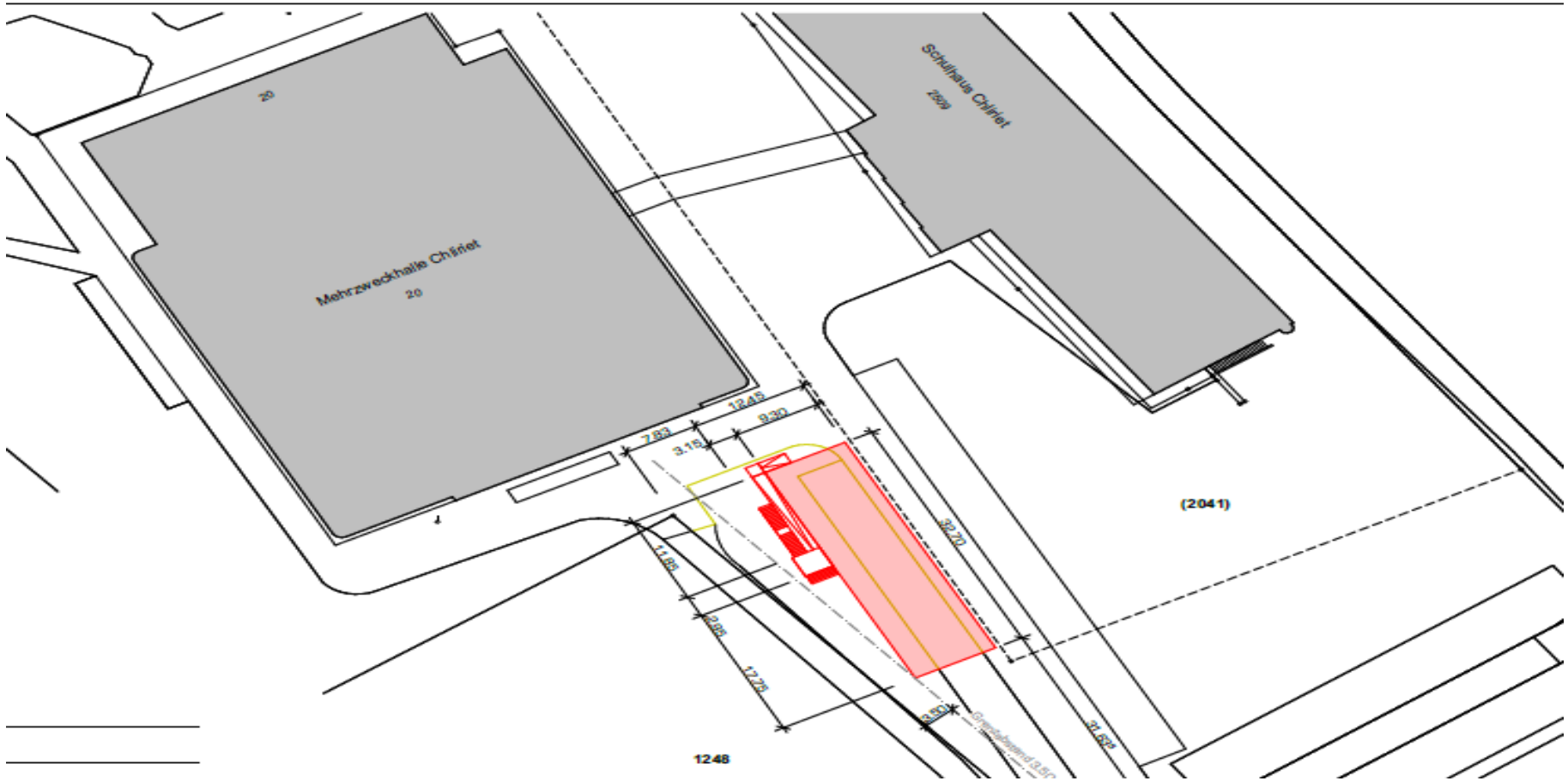

Fassadenschnitt

Sek Rümlang-Oberglatt

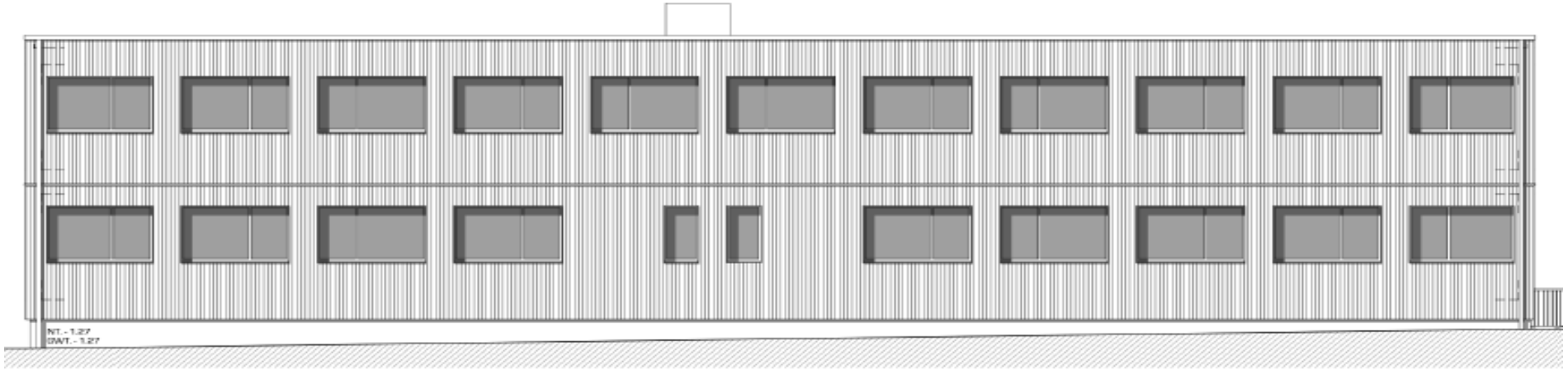

Sek Rümlang-Oberglatt

- Für das Provisorium wird ein Mietvertrag für die Dauer von 36 Monaten abgeschlossen.

- Das Mobiliar und das Inventar wird später im Erweiterungsbau wieder verwendet.

- Die Kosten gehen zu Lasten der Investitions Rechnung

Kosten für das Provisorium

Sek Rümlang-Oberglatt

- Die Projektkosten betragen Total +/- 10% 2’158’000 Fr.
- Darin sind alle Kosten enthalten wie:

  Miete, Gebäude, Vorbereitungsarbeiten,

  Betriebseinrichtungen, Umgebung,

  Baunebenkosten, Mobiliar, Gebühren etc.

Publikation

Sek Rümlang-Oberglatt

- Die Ausgaben gelten als gebunden, weil sachlich, zeitlich und örtlich kein erheblicher Entscheidungsspielraum bleibt.

- Der Beschluss wird gemäss Empfehlung des Gemeindeamtes vom September 2021 amtlich publiziert. Das Publikationsorgan der Sek Rümlang-Oberglatt ist die Website

- Der Beschluss wird auf ePublikationen.ch für Gemeinden und Städte publiziert.

Möglicher Standort einer Erweiterung

Sek Rümlang-Oberglatt

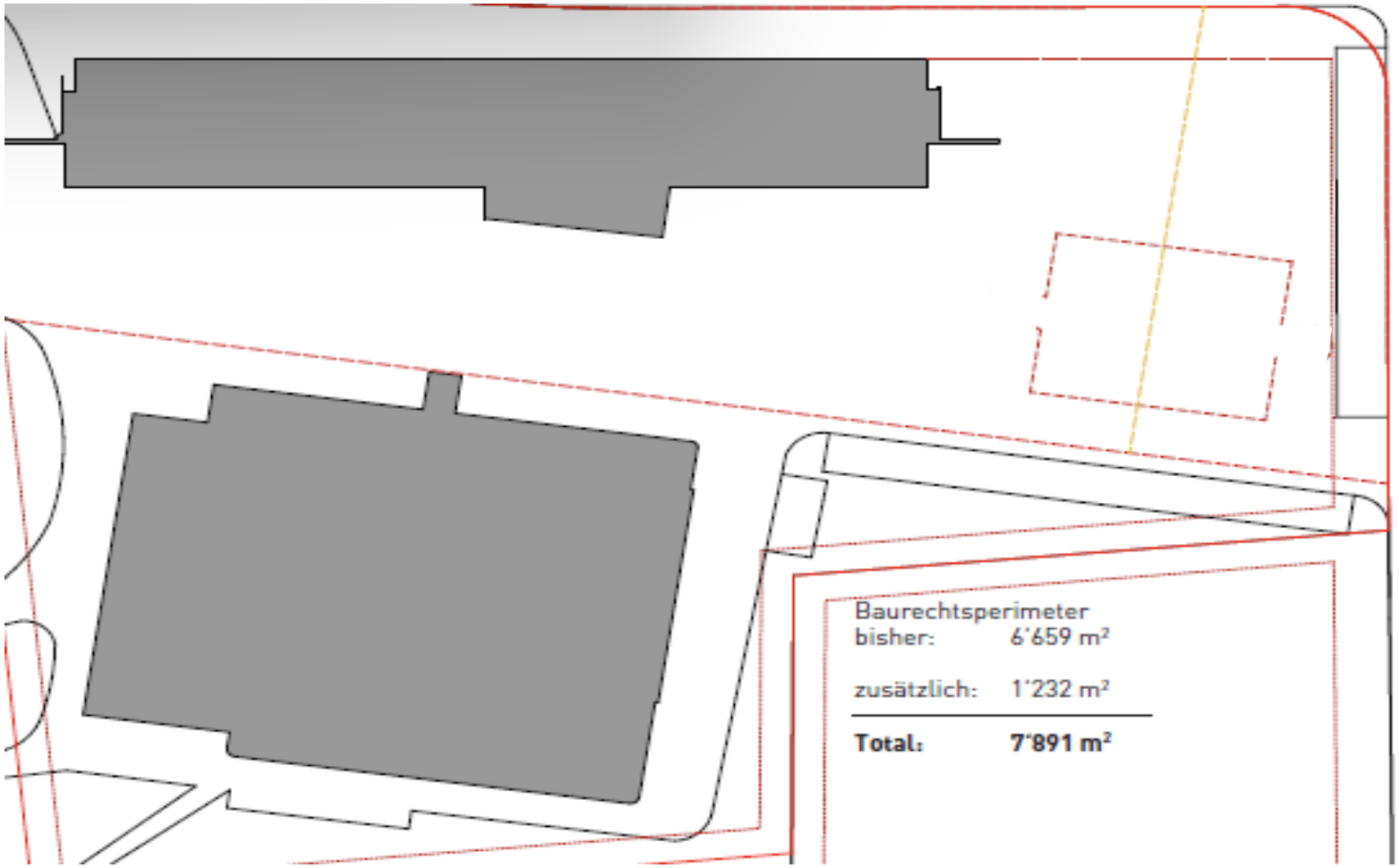

Situation Schulanlage Worbiger

Sek Rümlang-Oberglatt

Situation Schulanlage Worbiger

Sek Rümlang-Oberglatt

Die Schulraumplanung in Rümlang ist ebenfalls auf dem Radar der Schulpflege. Dort sind aktuell aber noch keine konkreten Informationen möglich. Die Schulpflege ist im Austausch mit der Gemeinde Rümlang, denn die Sek RO ist in Rümlang nur Mieterin. Es gibt daher verschiedene Szenarien zu prüfen.

Sek Rümlang-
Oberglatt

Herzlichen Dank!

Sek Rümlang-Oberglatt

Haben sie Fragen?

Wenden Sie sich bitte an die Schulpflege Ulrich Haab oder Markus Wolff, die Kontakte finden Sie auf der Website.